



Soprintendenza archeologia, belle arti e paesaggio
per le province di CO-LC-MB-PV-SO-VA

Morbegno (SO) – 25/11/2016
Istituto Comprensivo Damiani



MIBACT: la riforma Franceschini e i nuovi assetti istituzionali

Arch. Silvia Zanzani

CORSO “IL RACCONTO DEI LUOGHI.
STORIE E PAESAGGI DI MORBEGNO NEL CONTESTO ALPINO”
Associazione culturale “Ad fontes”





LA RIFORMA FRANCESCHINI: RIFERIMENTI NORMATIVI

- Dall'11 dicembre 2014 è in vigore il [D.P.C.M. 29 agosto 2014, n. 171](#), recante il nuovo regolamento di organizzazione del Ministero dei beni e delle attività culturali e del turismo, degli uffici della diretta collaborazione del Ministro e dell'Organismo indipendente di valutazione della performance, a norma dell'articolo 16, comma 4, del decreto-legge 24 aprile 2014, n. 66, convertito, con modificazioni, dalla legge 23 giugno 2014, n. 89 (GU n.274 del 25-11-2014)
- Con il [D.M. 43 del 23/01/2016](#), sono in vigore le modifiche al decreto 23 dicembre 2014, recante "Organizzazione e funzionamento dei musei statali" (Registrato dalla Corte dei Conti il 29 Febbraio 2016, pubblicato nella Gazzetta Ufficiale n. 59 dell'11 marzo 2016)
- Con [D.M. 44 del 23/01/2016](#), è in corso la riorganizzazione del Ministero dei beni e delle attività culturali e del turismo, senza nuovi o maggiori oneri per la finanza pubblica, alla riorganizzazione, anche mediante soppressione, fusione o accorpamento, degli uffici dirigenziali, anche di livello generale, del Ministero (Registrato dalla Corte dei Conti il 29 Febbraio 2016, pubblicato nella Gazzetta Ufficiale n. 59 dell'11 marzo 2016)
- Il **26 marzo 2016** entra in vigore del DM 44 del 23/01/2016 ([Circolare n. 14/2016 - SG: Entrata in vigore - Fase transitoria e continuità amministrativa](#))

<http://www.beniculturali.it/mibac/export/MiBAC/sito-MiBAC/MenuPrincipale/Ministero/La-struttura-organizzativa/index.html>





L'ORGANIZZAZIONE DEL MIBACT PRIMA DELLA RIFORMA FRANCESCHINI

Soprintendenza ABAP per le province di CO-LC-MB-PV-VA-SO

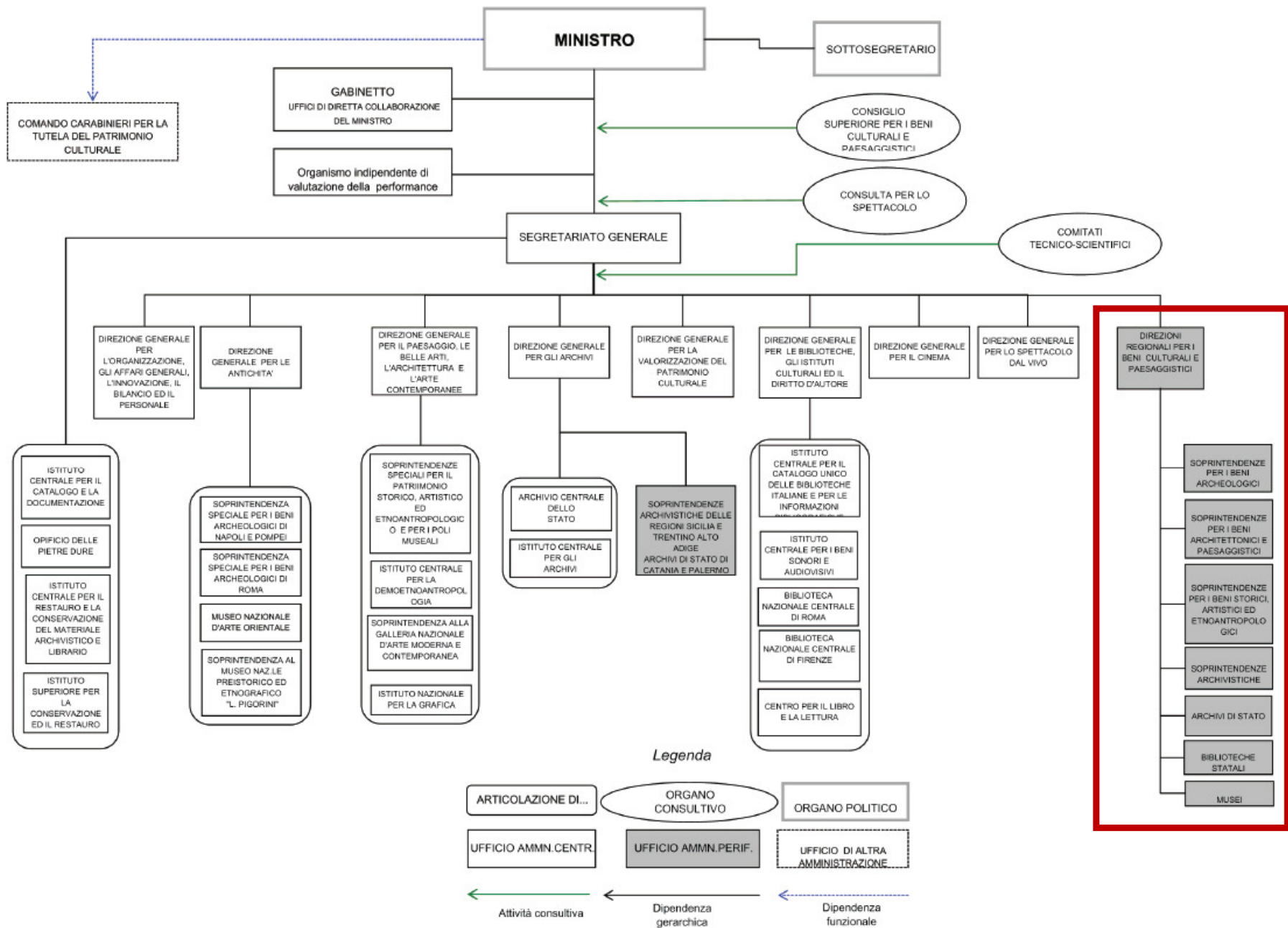

L'ORGANIZZAZIONE DEL MIBACT DOPO LA RIFORMA FRANCESCHINI

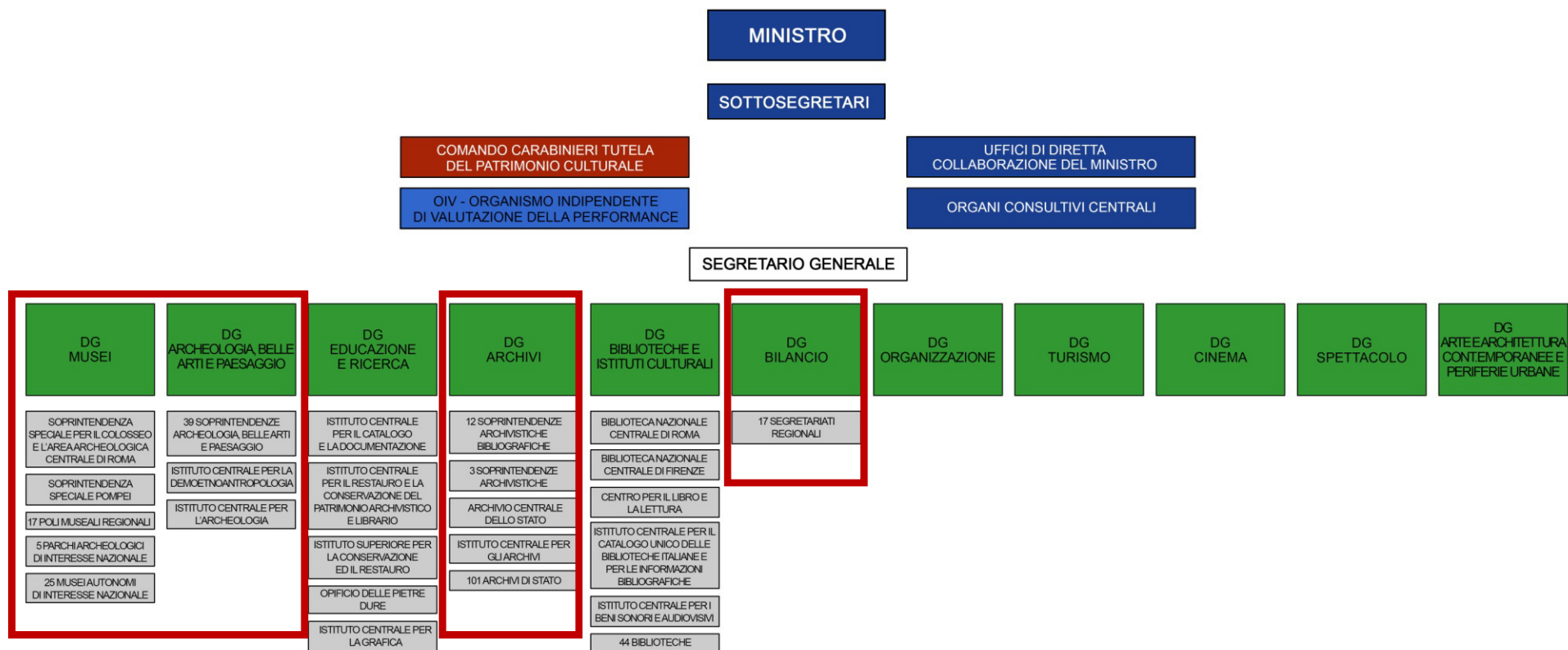

LE DUE FASI DELLA RIFORMA FRANCESCHINI IN LOMBARDIA

ISTITUTI FINO AL 2014

1. Direzione regionale per i beni culturali e paesaggistici della Lombardia
2. Soprintendenza per i beni architettonici e paesaggistici di Milano
3. Soprintendenza per i beni architettonici e paesaggistici di Brescia
4. Soprintendenza per i beni storici artistici ed etnoantropologici di Milano
5. Soprintendenza per i beni storici artistici ed etnoantropologici di Mantova
6. Soprintendenza per i beni archeologici della Lombardia
7. Soprintendenza archivistica della Lombardia

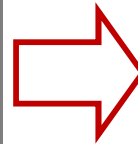

ISTITUTI NEL 2015

1. Segretariato regionale del MIBACT per la Lombardia
2. Soprintendenza belle arti e paesaggio di Milano
3. Soprintendenza belle arti e paesaggio di Brescia
4. Soprintendenza archeologia della Lombardia
5. Soprintendenza archivistica della Lombardia
6. Polo Museale della Lombardia
7. Pinacoteca di Brera
8. Palazzo Ducale di Mantova

ISTITUTI NEL 2016

1. Segretariato regionale del MIBACT per la Lombardia
2. Soprintendenza archeologia, belle arti e paesaggio per la città metropolitana di Milano
3. Soprintendenza archeologia, belle arti e paesaggio per le province di CO-LC-MB-PV-SO-VA
4. Soprintendenza archeologia, belle arti e paesaggio per le province di BS-BG
5. Soprintendenza archeologia, belle arti e paesaggio per le province di MN-CR-LO
6. Soprintendenza archivistica e bibliografica della Lombardia
7. Polo Museale della Lombardia
8. Pinacoteca di Brera
9. Palazzo Ducale di Mantova





LE SOPRINTENDENZE IN LOMBARDIA PRIMA E DOPO LA RIFORMA FRANCESCHINI

Soprintendenza per i beni archeologici

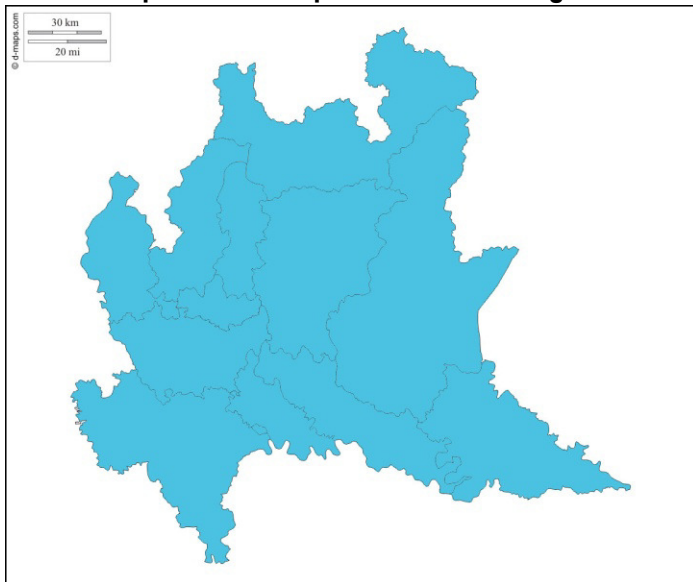

Soprintendenze per i beni architettonici e paesaggistici
Soprintendenze per i beni storico artistici

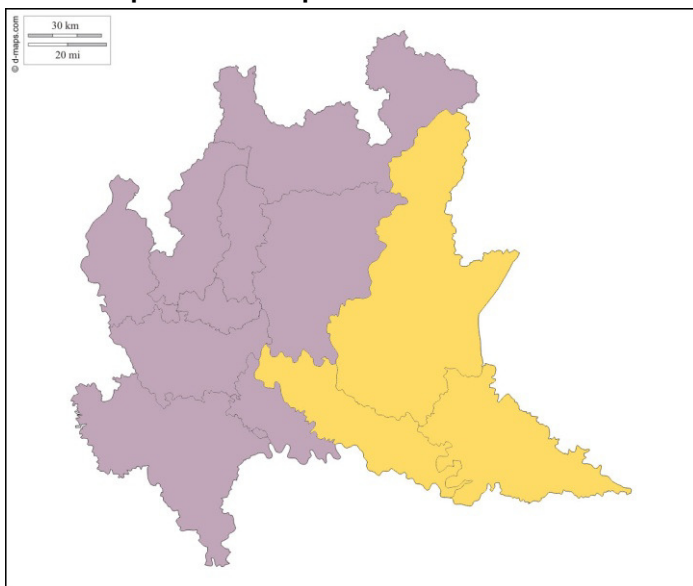

Soprintendenze archeologia, belle arti e paesaggio

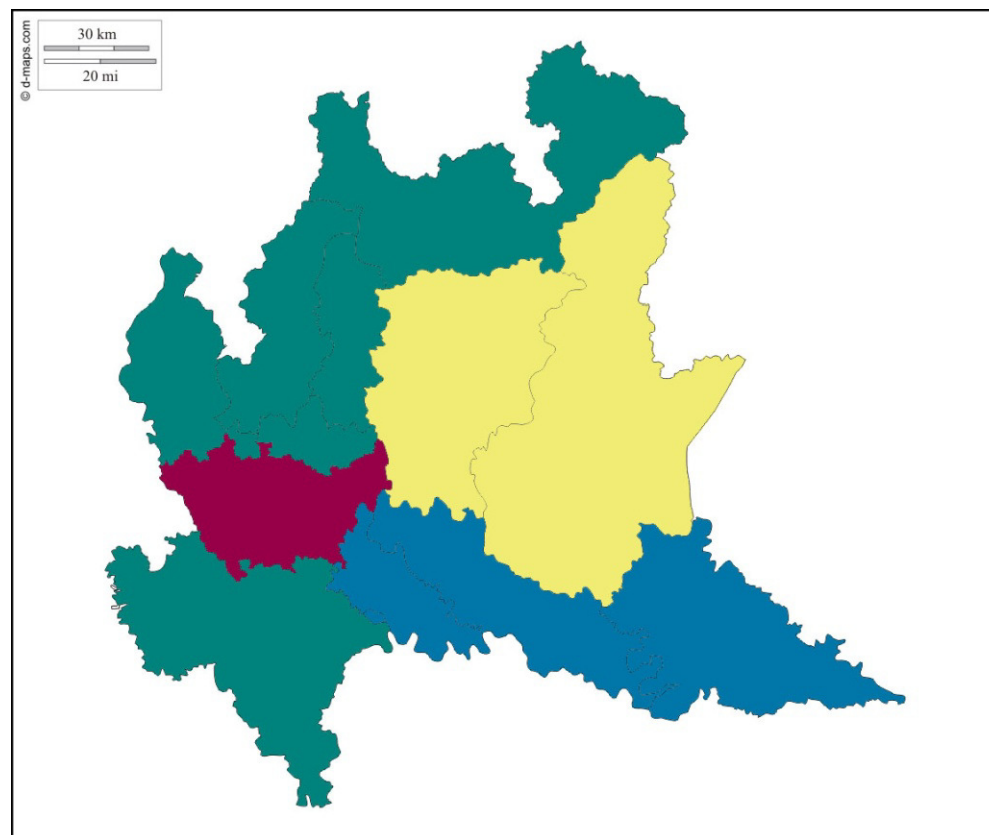

Soprintendenza ABAP per le province di CO-LC-MB-PV-VA-SO





ALTRE NOVITA' ORGANIZZATIVE

AREE FUNZIONALI DELLE SOPRINTENDENZE

1. Organizzazione e funzionamento
2. Patrimonio archeologico
3. Patrimonio storico artistico
4. Patrimonio architettonico
5. Patrimonio demoetnoantropologico
6. Paesaggio
7. Educazione e ricerca

COMMISSIONE REGIONALE PER IL PATRIMONIO CULTURALE

1. Segretario regionale del MIBACT
2. Soprintendenti delle Soprintendenze archeologia, belle arti e paesaggio della regione (in Lombardia 4)
3. Soprintendente della Soprintendenza archivistica e bibliografica della regione
4. Direttore del Polo Museale della regione

I MUSEI DEL POLO MUSEALE DELLA LOMBARDIA

1. Cappella Espiatoria di Monza (MB)
2. Cenacolo Vinciano di Milano (MI)
3. Museo della Certosa di Pavia (PV)
4. Palazzo Besta di Teglio (SO)
5. Grotte di Catullo di Sirmione (BS)
6. Castello Scaligero di Sirmione (BS)
7. Mupre di Capo di Ponte (BS)
8. Museo Archeologico di Mantova (MN)
9. Museo Archeologico della Lomellina di Vigevano (PV)
10. Museo Archeologico della Valle Camonica di Cividate Camuno (BS)

